

Permetal S.A Metais Perfurados

Matriz: Estrada Velha Guarulhos São Miguel, nº717 (SAÍDA 215 DA VIA DUTRA)

Cep: 07271-390

Cumbica - Guarulhos - SP - Brasil

Fone: +55 11 2823-9222 / +55 11 3076-4001

E-mail: contato@permetal.com.br

Website: www.permetal.com.br

Equipamentos Mausa

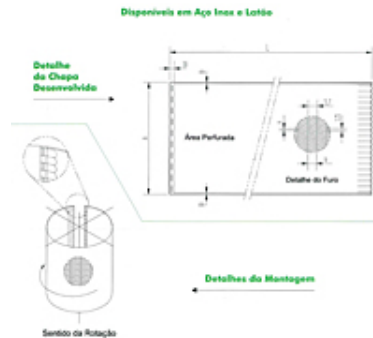
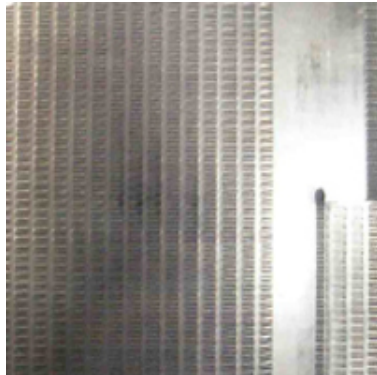

Resultados 1 - 14 de 14

Item #	Material	Espessura	Furos	Dimensões	Área Aberta
MAC-650-P	Aisi 304	0,4	0,37 x 4,00	4000 x 795	29%
MAC-1000	Aisi 305	0,4	0,37 x 4,00	4220 x 995	29%
MAC-1250	Aisi 306	0,4	0,37 x 4,00	4220 x 1095	29%
AAAC-1500	Aisi 307	0,4	0,37 x 4,00	5100 x 1095	29%
MAC-1750	Aisi 308	0,4	0,37 x 4,00	5100 x 1095	29%
MAC-2000	Aisi 309	0,4	0,37 x 4,00	5545 x 1235	29%
MAC-2250	Aisi 310	0,4	0,37 x 4,00	5545 x 1235	29%
P-650	Aisi 311	0,4	0,37 x 4,00	4036 x 799	29%
V-1000	Aisi 312	0,4	0,37 x 4,00	4036 x 1000	29%
V-1000-E	Aisi 313	0,4	0,37 x 4,00	4230 x 1000	29%
P-1000	Aisi 314	0,4	0,37 x 4,00	4320 x 829	29%
T.G.B.	Aisi 315	0,4	0,37 x 4,00	3450 x 610	29%
MAC 1500 Master 2	Aisi 316	0,4	0,37 x 4,00	4345 x 1095	29%
MAC 1800 Master 2	Aisi 317	0,4	0,37 x 4,00	5100 x 1095	29%

Resultados 1 - 14 de 14